

374689

前乙925-8後新同一

地番 乙925-28, 乙925-29, 乙925-30 - 8 地積測量図 1/2

土地の所在 三島郡与板町大字与板字堤下

長岡市与板町与板

座標求積表

地番	㊷ Z925-28			
測点	Xn	Yn	(Xn+1 - Xn-1) Yn	距離
100	1019.491	1029.643	7482.415681	1.53
100-1	1020.767	1028.785	291.146155	1.77
87-2	1019.774	1027.308	-6495.668484	8.70
98-2	1014.444	1020.425	-5584.786025	0.26
108-1	1014.301	1020.198	-963.066912	0.97
108	1013.500	1020.753	5297.708070	10.72
	倍面積	27.748485		
	面積	13.8742425		
	地積	13.87 m <sup>2</sup>		

地番	㊸ Z925-29			
測点	Xn	Yn	(Xn+1 - Xn-1) Yn	距離
301-A	1008.477	1036.809	-11307.438954	0.19
301	1008.585	1036.969	11421.176566	13.13
100	1019.491	1029.643	-111.201444	13.14
	倍面積	2.536168		
	面積	1.2680840		
	地積	1.26 m <sup>2</sup>		

地番	㊹ Z925-30			
測点	Xn	Yn	(Xn+1 - Xn-1) Yn	距離
300	999.528	1043.053	8452.901512	0.35
300-A	999.331	1042.759	-8952.086015	10.00
121-1	990.943	1048.216	-8494.742464	0.50
146	991.227	1048.629	9002.479965	9.99
	倍面積	8.552998		
	面積	4.2764990		
	地積	4.27 m <sup>2</sup>		

残地番	㊺ Z925-8	
公簿	面積	地積
	353.93	19.4188255
		334.5111745
		334.51 m <sup>2</sup>

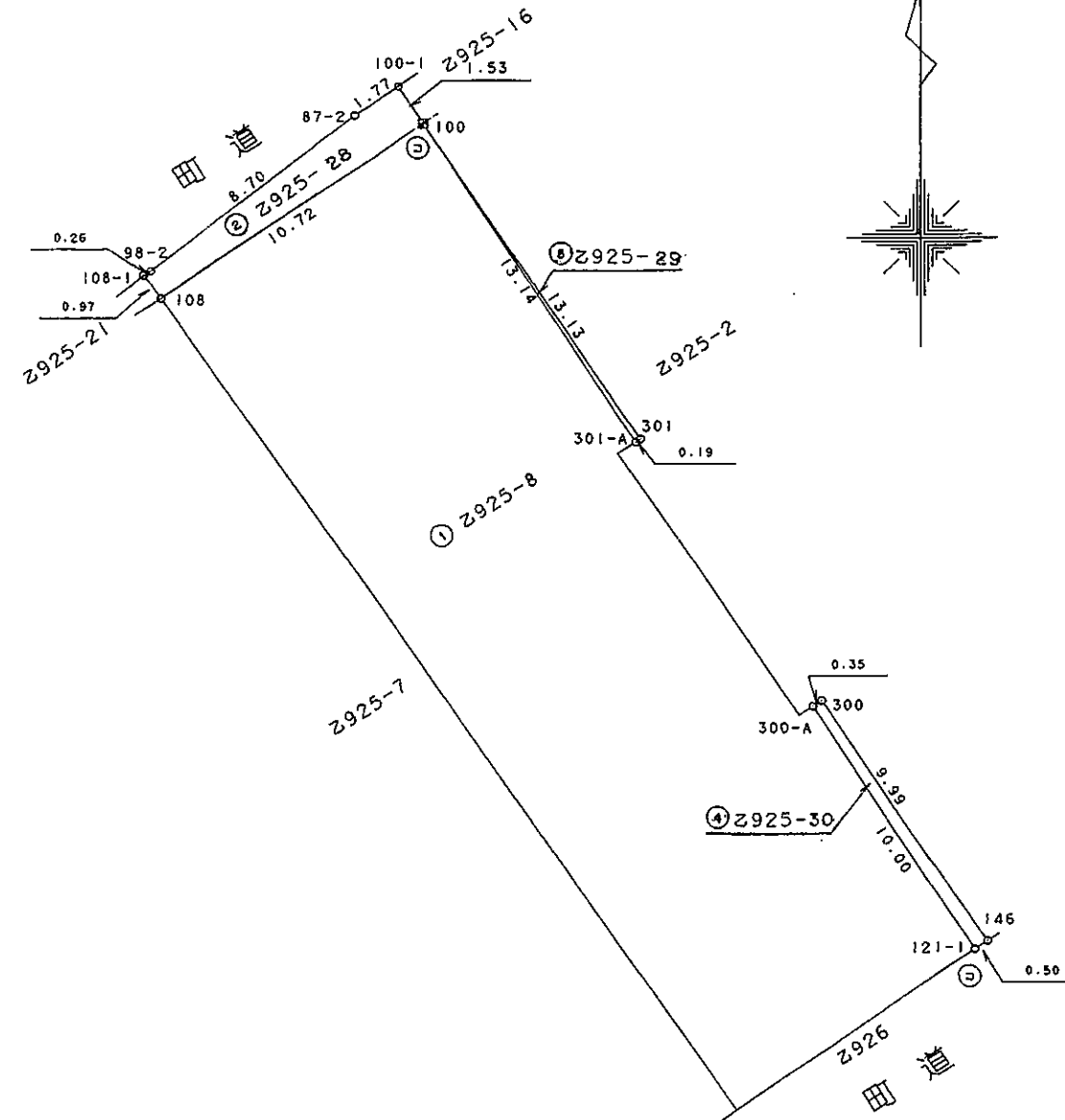

㊷石杭・㊸金属標・㊹コンクリート杭・㊺合成樹脂杭・㊻紙杭

作製者	三島郡与板町大字与板158番地 土地家屋調査士 中野 順司	申請人	石黒フミ子	縮尺	1/250
-----	----------------------------------	-----	-------	----	-------

(平成 14 年 7 月 25 日作製)

新潟県土地家屋調査士会 昭和・平成14年8月29日登記

374690

前 後・新 同一

地番 乙925-28,乙925-29  
乙925-30

地積測量図

土地の所在 三島郡与板町大字与板字堤下  
長岡市与板町与板

引照点図

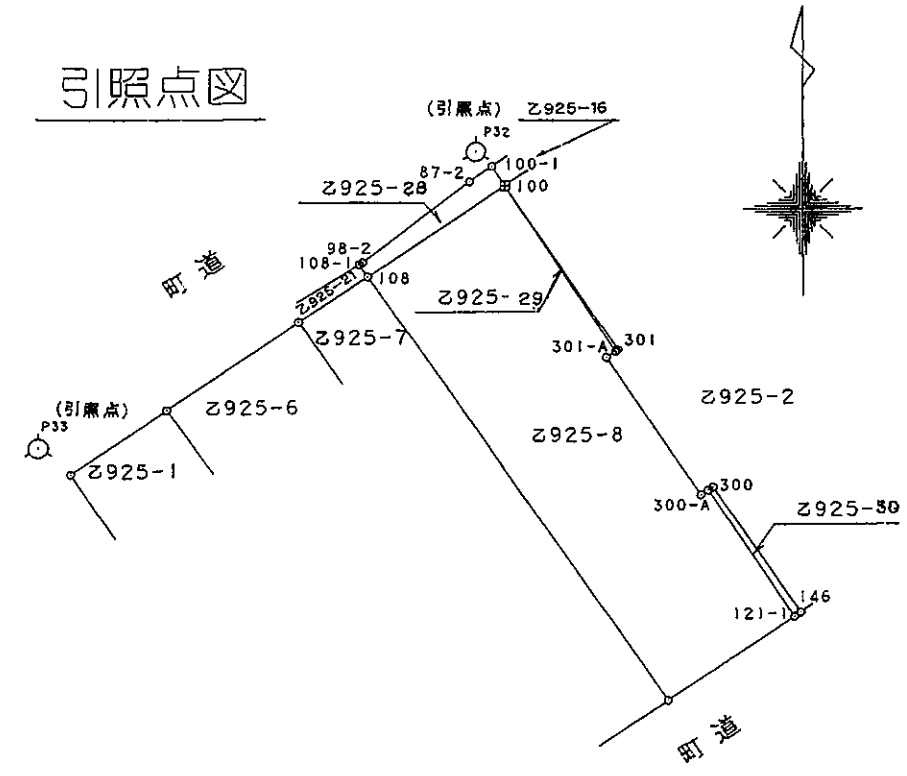

引照点表

基準点	座標	点間距離
後視 P33	X座標	1002.248
	Y座標	999.388
基点 P32	X座標	1021.737
	Y座標	1027.725
点名	距離	角
108	10.792	344-45-50
100	2.954	264-01-21
301-A	16.073	270-06-17
300-A	26.982	270-39-28
121-1	36.989	270-52-40

P32 → 乙925-8北側(町道敷設)下水道マンホール蓋中心  
P33 → 乙925-1北西側(町道敷設)下水道マンホール蓋中心

⑤石杭・⑤金属標・③コンクリート杭・⑤合成樹脂杭・⑤新杭

作製者	三島郡与板町大字与板158番地 土地家屋調査士 中野 順司	14.7.25 (平成 年 月 日作製)	申請人	石黒 フ ミ 子	縮尺	1/500
-----	----------------------------------	-------------------------	-----	----------	----	-------

新潟県土地家屋調査士会 昭和・平成 年 月 日登記



